Taxa poştală plătită în numerar conform aprobării dir. g-rale p. t. t. nr. 70.346 938.

2 LEI

UNIVERSUL

12 PAGINI

182-1938

Redacţia şi Administraţia: Palatul „UNIVERSUL", str. Brezoianu 23—25. Telefon: Centrala: 3.30.10; Redacţia: 4.21.81. Redactor responsabil EUGEN DUMITRESCU

Proprietar: „Universul S. A. Adm.-delegat STELIAN POPESCU Inscris sub No. 167, Trib. Ilfov

Nr. 182. — Anul IBUCUREŞTI. — Sâmbătă 17 Septembrie 1938

ABONAMENTE: 1 an Lei 500, 6 luni Lei 270, 3 luni Lei 150

BIBLIOTECA CENTRALĂ UNIVERSITARĂ ASOCIAŢIUNEA SIBIU

La Belgrad

Optimism la români, nervozitate în tabăra iugoslavilor şi grecilor

Belgrad, 15 (prin telefon). — *Cu cât ne apropiem de ziua doua a jocurilor balcanice cu atât creşte şi interesul pentru această manifestaţie.*

Publicul urmăreşte cu atenţiune activitatea atleţilor şi se interesează de antrenamentul concurenţilor asistând în număr mare la şedinţele de antrenament de pe stadionul B. S. K. şi Jugoslavia.

NERVOZITATE IN TABARA GRECILOR ŞI IUGOSLAVILOR

Conducătorii şi atleţii, greci şi iugoslavi, aşteaptă cu nerăbdare ziua de Sâmbătă; primii ţin să se reabiliteze după eşecul suferit în prima zi, iar iugoslavii vor cu orice chip să-şi păstreze şi Sâmbătă primul loc în clasament.

LA ROMANI OPTIMISM

In tabăra noastră — pentrucă nu avem veleităţi, nu avem nici griji — singura preocupare este să reuşim a face o figură onorabilă şi dârzenia cu care a luptat Dinu Cristea la 10 km. şi dorinţa de reabilitare a lui Dejenariu, ne fac să privim cu optimism ziua de Sâmbătă.

Atleţii români au fost astăzi la antrenament sub supravegherea lui Sthurk; s'a lucrat gimnastică şi apoi fiecare a trecut la specialitatea sa.

CONGRESUL BALCANIC

Congresul balcanic îşi va închide lucrările Sâmbătă, după care se va da un comunicat.

Colaborare strânsă

între FRFA, Straja Ţării şi inspectoratul premilitarilor, pentru difuzarea footbalului la sate

In ultima şedinţă a Comisiei Sportului Rural, prezidată de d. maior Enescu, s'au luat importante deciziuni şi anume:

S'a decis înfiinţarea unor comisii judeţene şi subcomisii de plăşi.

Se va tipări regulamentul sportului rural şi va fi răspândit în judeţe.

Se va face o legătură şi colaborare cu Straja Ţării şi Inspectoratul pregătirii premilitare pentru difuzarea footballului.

Ca un prim început, a luat fiinţă o nouă grupare rurală în com. Flămânzeni grupare care este o filială a clubului Tricolorul din com. Creţuleşti.

Categoric

MÜLLER nu vine în România

Unele ziare au anunţat că un delegat al Juventusului, care se află la Budapesta, a tratat cu conducerea Hungariei pentru transferarea celebrului jucător „vienez" Müller.

El ar fi trebuit să activeze ca jucător şi antrenor.

HUNGARIA DESMINTE

Faţă de importanţa ştirei, am telefonat la Budapesta pentru a o controla şi pentru a putea şti, care este adevărul.

Gruparea pestană desminte categoric.

Conducătorii Hungariei afirmă că nu vor da drumul lui Müller pentru nimeni şi pentru nici un preţ.

Convingător.

Matchul Ungaria-Cehoslovacia, contramandat

PRAGA, 15. — Matchul de football, care urma să aibă loc Duminică pe stadionul Masaryk din localitate, între echipele selecţionate ale Ungariei şi Cehoslovaciei, a fost contramandat din cauza evenimentelor politice.

Dealtfel, în urma unei dispoziţii a guvernului cehoslovac, care interzice orice fel de întrunire, Duminică nu se vor juca în Cehoslovacia nici matchurile de campionat.

Federaţia germană a confirmat acceptarea arbitrului Leclerq pentru matchul de la 25 Septembrie

In cursul zilei de eri s'a primit la F. R. F. A. o telegramă, prin care federaţia germană de foot-ball anunţă forul nostru că este de acord ca matchul Germania—România, care se va disputa la Bucureşti la 25 Septembrie, să fie condus de arbitrul francez Leclercq.

Asigurarea sportivilor U.F.S.R.

Un proect de regulament la care se lucrează intens. Societăţile de asigurare cari au inaintat U. F. S. R.-ului oferte. Care sunt sporturile mai... accidentate. Un clasament al societăţilor de asigurare

Se lucrează cu multă intensitate în cercurile U. F. S. R. la elaborarea unui proect de regulament pentru asigurarea atleţilor practicanţi a diferitelor sporturi.

Prin elaborarea acestui regulament şi punerea lui în aplicare, atletul devine mai temerar, frica de accident fiind spulberată prin retribuţia numerară obţinută în caz de accident.

U. F. S. R.-ul, prin punerea în practică a nouii convenţii cu societatea de asigurare, va lega la lanţul de opere pozitive în favoarea sportului, încă o verigă solidă şi în timpurile de astăzi foarte necesară.

IN CE CONSTA PROECTUL

Din cercurile societăţilor de asigurare ofertante, aflăm următoarele interesante amănunte asupra proectului de regulament la care în prezent se lucrează:

In schimbul unei taxe la mia de lei, se acordă atletului sau familiei atletului, o primă de asigurare conform convenţiei, în 3 cazuri bine distincte:

1. Caz de moarte
2. Invaliditate permanentă
3. O primă zilnică până la complecta vindecare a fizicului.

CARE SUNT SOCIETAŢILE OFERTANTE

La U. F. S. R. au înaintat oferte până în prezent următoarele societăţi de asigurare: „Aro" (Asigurarea Românească) „Adriatica", „Naţionala" şi „Generala".

Un proect, vrednic de luat în consideraţie, propune şi un clasament al sporturilor cele mai periculoase şi la care se vor cere cotizaţii mai mari.

CLASAMENTUL

Iată cum arată clasamentul sporturilor periculoase:

La o primă de 1.000.000 lei servită integral în caz de moarte şi invaliditate permanentă sau servită lunar sau zilnic până la complecta vindecare a fizicului se vor percepe următoarele taxe anuale:

4500 lei la ski
3.000 lei canotaj pe mare
2.250 lei box
2.150 lei rugby
2.150 lei football
1.500 lei înnot la mare
1.000 lei atletismul
750 lei înnot în lacuri sau râuri.
500 lei patinajul, scrima, gimnastica, etc.

Proectul, după cum se vede, e destul de interesant şi punerea lui în aplicare va fi un bine pentru individ.

Asigurarea nu va fi obligatorie, ea va fi folosită atât pentru matchuri oficiale, cât şi la antrenamente şi prima se va da atletului indiferent dacă accidentul a survenit în ţară sau în străinătate.

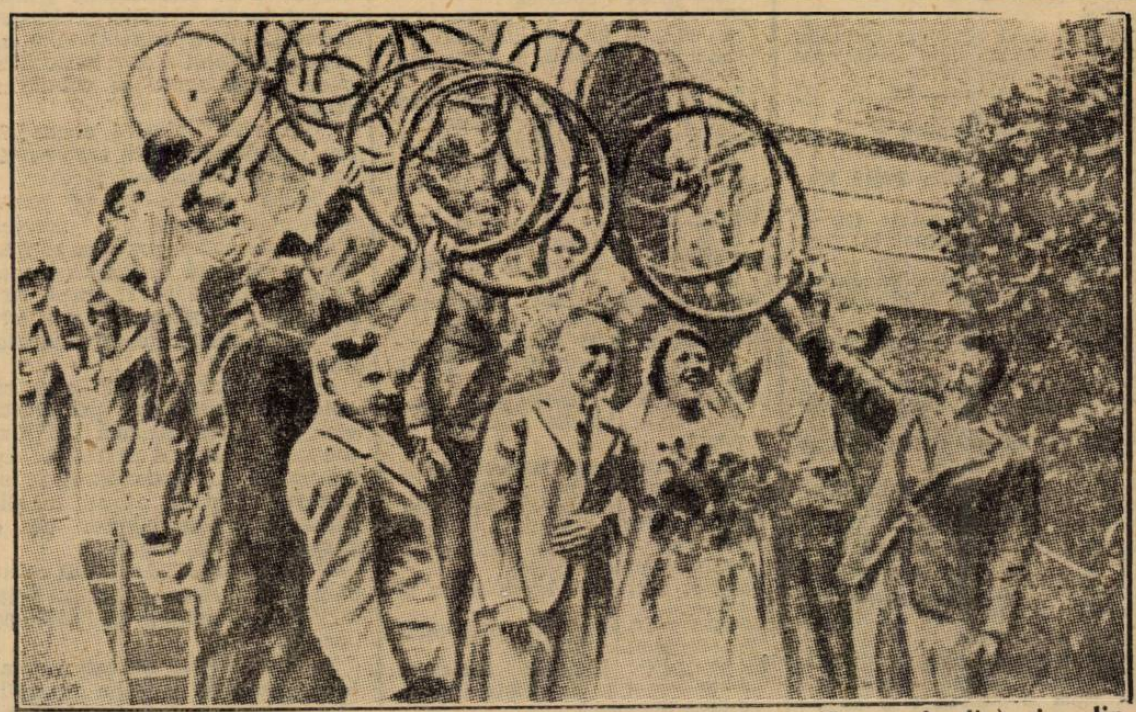

D. şi d-na Shingleton, membri ai clubului ccilist din Uckfield (Sussex-Anglia), ies din biserica, unde s'a oficiat căsătoria lor, pe sub un arc triumfal de roţi de bicicletă